

timfog

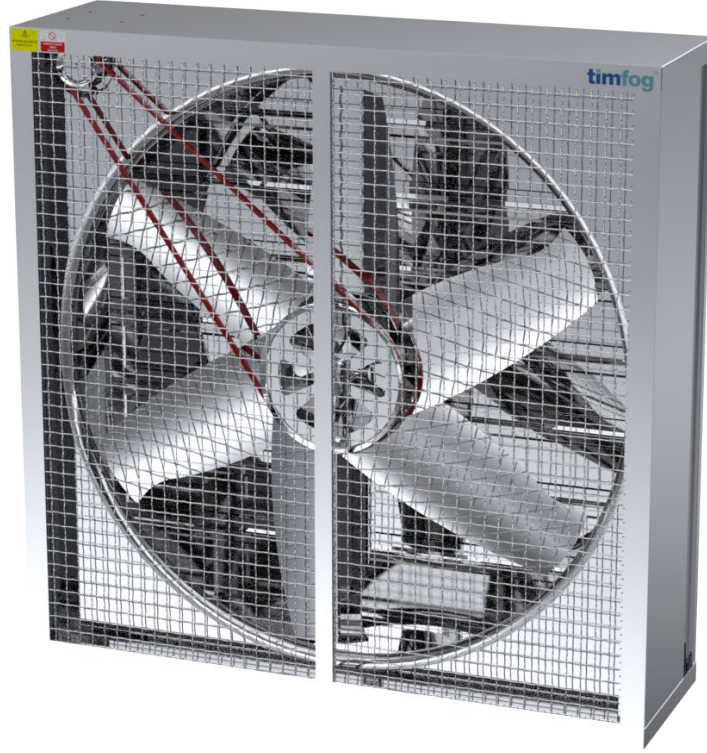

TEF-140

Sera Egzoz Fanı



Sera Egzoz Fanı

TEF-140

TEF-140 egzoz fanları, yüksek sıcaklık, yüksek nem gibi zorlu koşullarda çalışmak üzere tasarlanmıştır. Özel kanat tasarımı sayesinde, minimum elektrik tüketimi ile yüksek hava akışı sağlar ve yüksek verimlilikle çalışır.

Kare fan koruması ve panjurların tasarımında özel sertifikalı galvanizli saclar kullanılmaktadır. 0,75 kW ve 1,10 kW elektrik motorları ve kayış-kasnak güç aktarım mekanizması ile elektrik motorunun uzun ömürlü olmasını sağlar. Panjur tasarımı sayesinde, toz ve kir yüzeylerinde tutunamaz.

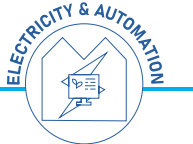
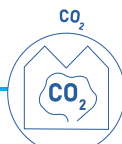

Teknik Özellikler

Ağırlık	76 kg
Panjur sayısı	8
Hava Akışı (0 Pa) 1,1/0,75 kW	46220 / 40270 (m ³ /saat)
Hava Akışı (25 Pa) 1,1/0,75 kW	40600 / 35375 (m ³ /h)
Hava Akışı (50 Pa) 1,1/0,75 kW	35540 / 28515 (m ³ /h)
Çalışma Sıcaklığı	-5 °C ve 50 °C
Maksimum Çalışma Basıncı	50 Pa
Titreşim Seviyesi	≤1,5 cm/sn
Bıçak Sayısı	6 adet
Fan Çapı	1220 mm
Fan Hızı	1.425 rpm @ 50 Hz – 1.720 rpm @ 60 Hz
Elektrik Motoru Koruma Sınıfı	IP55
Elektrik Motoru İzolasyon Sınıfı	F
Garanti	2 Yıl

Teknik Çizimler ve Boyutlar

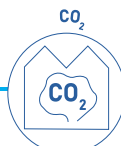
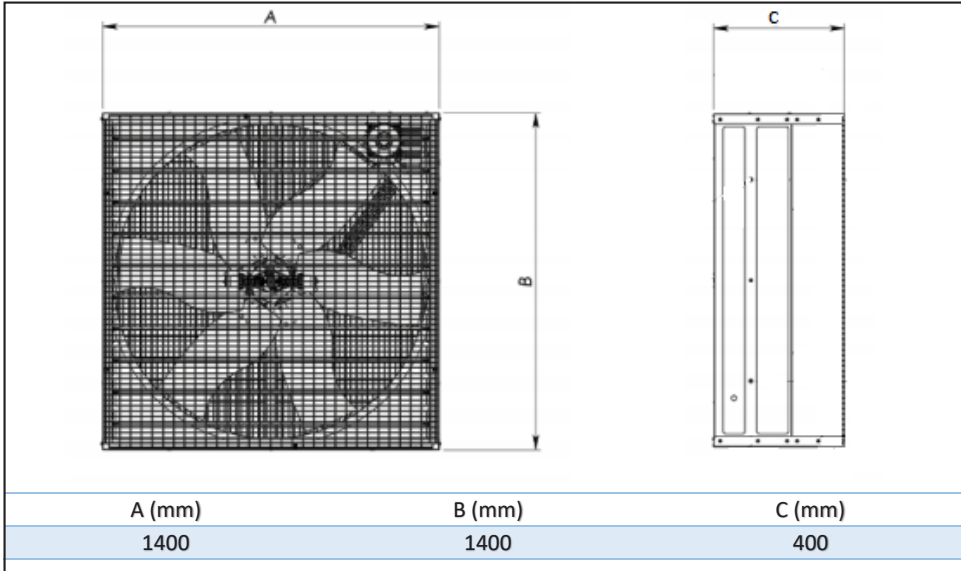

Performans Derecelendirmeleri

Pitot tüpü ölçümleri

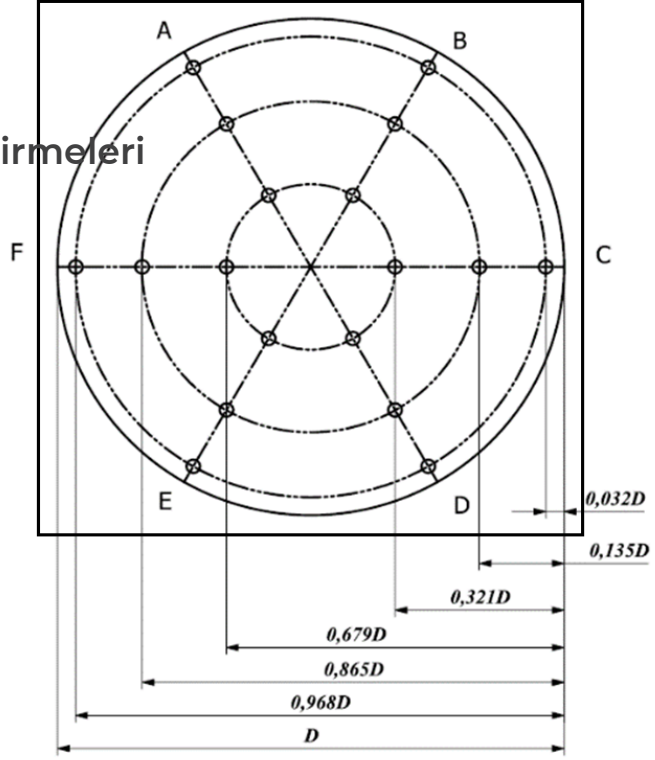

	A	B	C	D	E	F
P1	70,003	66,772	63,541	59,233	56,541	53,310
P2	46,220	52,771	49,540	48,463	48,866	44,145
P3	44,145	33,386	30,693	22,077	12,923	11,846

Ölçümler: m^3/h
Ölçümler AMCA standartlarına göre yapılmıştır.

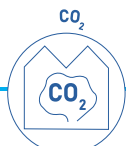
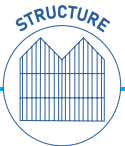

Parça

ÜRÜN NO	AÇIKLAMA	AD
1	ALT PLAKA	1
KOD	8.019.139.001	

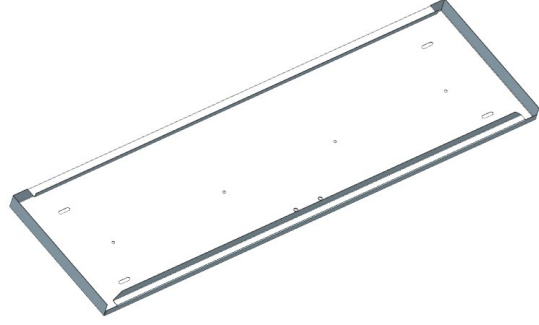

ÜRÜN NO	AÇIKLAMA	AD
2	YAN PLAKA-1 (SOL)	1
KOD	8.019.139.002	

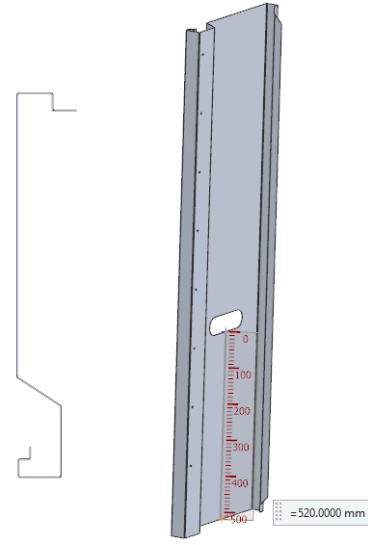

ÜRÜN NO	AÇIKLAMA	AD
3	YAN PLAKA-2 (SAĞ)	1
KOD	8.019.139.003	

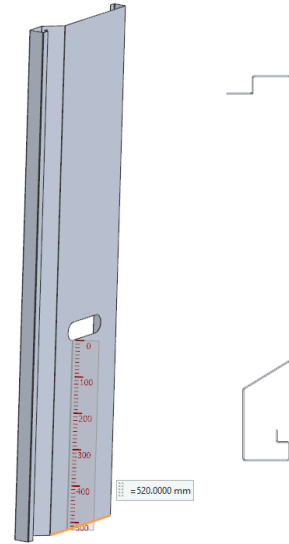

TEKNOLOJİLER

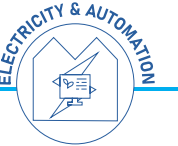
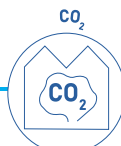

ÜRÜN NO	AÇIKLAMA	AD
4	ÜST PLAKA	1
KOD	8.019.139.004	

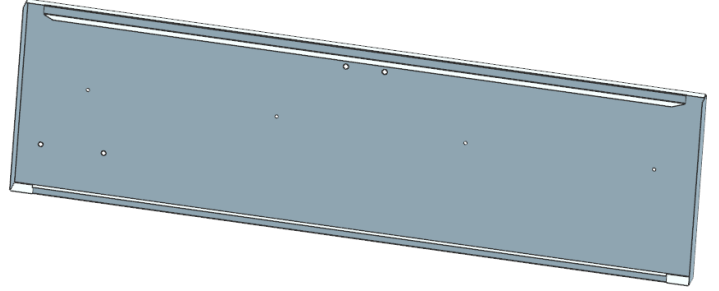

ÜRÜN NO	AÇIKLAMA	AD
5	HAVA KILAVUZ PLAKASI	1
KOD	8.019.139.005	

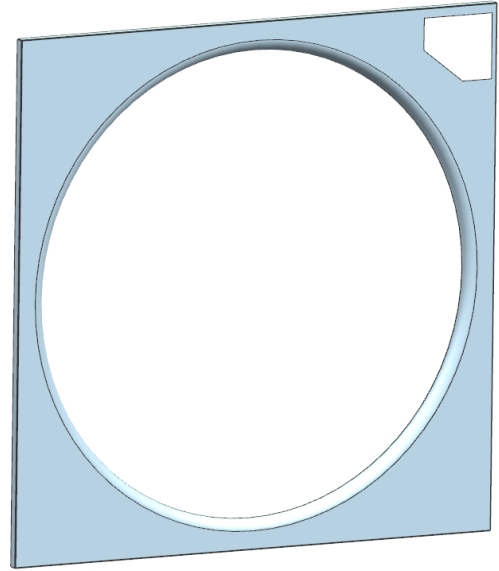

ÜRÜN NO	AÇIKLAMA	AD
6	PLASTİK PARÇALI KAPAK KANADI	8
KOD	8.019.139.006	

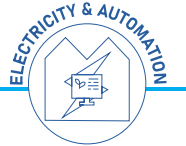
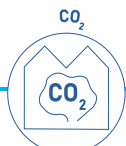
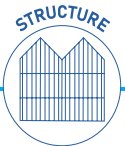
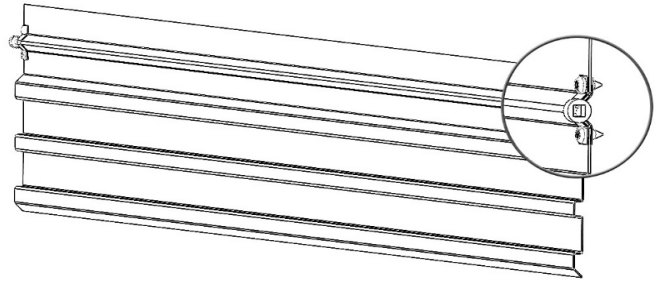

ÜRÜN NO	AÇIKLAMA	AD
7	MOTOR PLAKASI DESTEĞİ	1
KOD	8.019.139.007	

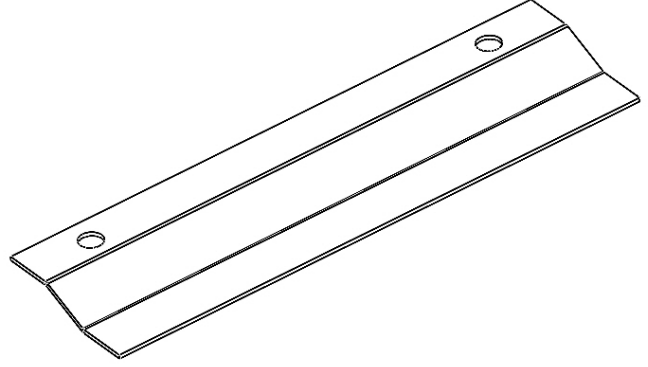

ÜRÜN NO	AÇIKLAMA	AD
8	PENCERE KAPAK YAN DESTEK PROFİLİ	2
KOD	8.019.139.008	

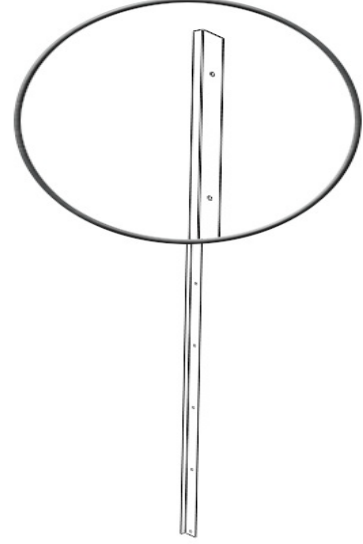

ÜRÜN NO	AÇIKLAMA	AD
9	GERİLİM KASNAĞI	1
KOD	8.020.144.001	

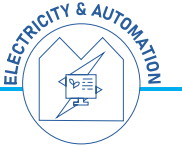
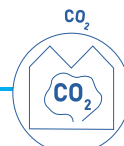
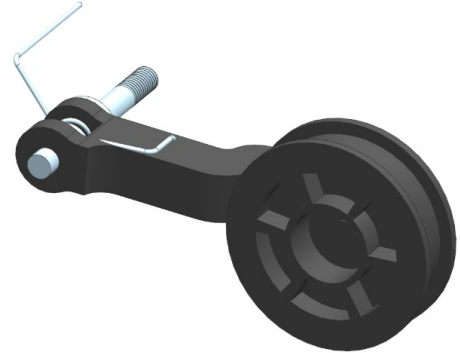

ÜRÜN NO	AÇIKLAMA	AD
10	MOTOR, MOTOR KASNAĞI, M8X10 ALTIGEN SOKET SET VİDA VE MOTOR KABLOSU .	1
KOD	8.013.088.002	

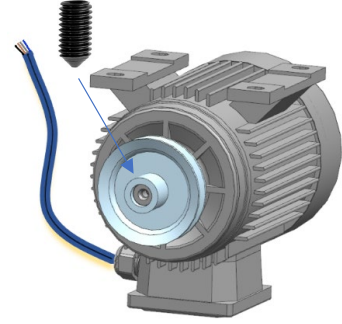

ÜRÜN NO	AÇIKLAMA	ADET
11	MOTOR PLAKASI	1
KOD	8.019.139.012	

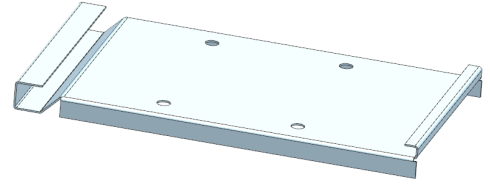

ÜRÜN NO	AÇIKLAMA	AD
12	TEL ÖRGÜ	1
KOD	8.019.139.009	

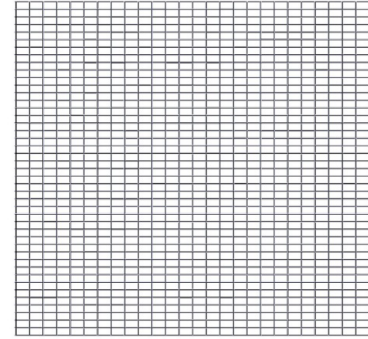

ÜRÜN NO	AÇIKLAMA	AD
13	PERVANE	1
KOD	8.010.068.001	

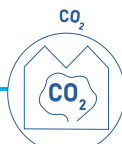
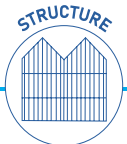
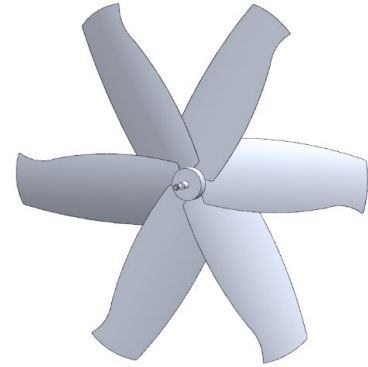

ÜRÜN NO	AÇIKLAMA	AD
14	PERVANE KASNAĞI	1
KOD	8.010.068.002	



ÜRÜN NO	AÇIKLAMA	AD
15	PLASTİK BRAKET	16
KOD	8.020.144.002	

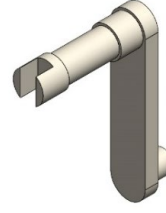

ÜRÜN NO	AÇIKLAMA	AD
16	M1,6x16mm AYIRICI ÇİVİ	16
KOD	8.020.144.003	



ÜRÜN NO	AÇIKLAMA	AD
17	M8 TIRNAKLI KİLİT RONDELASI	1
KOD	8.026.189.001	



ÜRÜN NO	AÇIKLAMA	ADET
18	A/13 x 2125 Li 13 mm DÜZ "V" TİPİ MOTOR KAYIŞI	1
KOD	8.024.167.001	

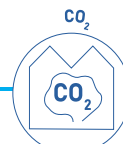
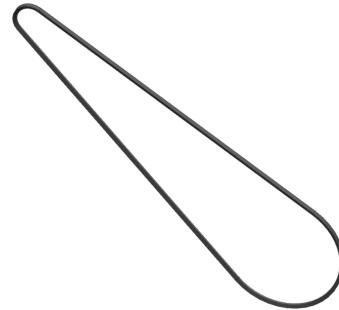

ÜRÜN NO	AÇIKLAMA	AD
19	M8x30 FLANŞLI GALVANİZLİ CİVATA	4
KOD	8.026.187.004	



ÜRÜN NO	AÇIKLAMA	ADET
20.A	M6x16 FLANŞLI GALVANİZLİ CİVATA	24
KOD	8.026.187.001	



*SADECE PERVANE MONTAJLI DEĞİLSE. MONTAJLI PERVANE EK BOLT GEREKTİRMEZ.

ÜRÜN NO	AÇIKLAMA	AD
20.B	M6x16 FLANŞLI GALVANİZLİ CİVATA	12
KOD	8.026.187.001	



ÜRÜN NO	AÇIKLAMA	AD
21	M8x16 FLANŞLI GALVANİZLİ CİVATA	2
KOD	8.026.187.002	

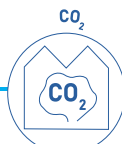

ÜRÜN NO	AÇIKLAMA	AD
22	M8x20 GALVANİZLİ CİVATA	1
KOD	0.025.176.053	



ÜRÜN NO	AÇIKLAMA	AD
23	NAYLON EKİLİ M6 SOMUNLAR	24
KOD	0.025.176.062	



*SADECE PERVANE MONTAJLI DEĞİLSE. MONTAJLI PERVANE EK SOMUN GEREKTİRMEZ.

ÜRÜN NO	AÇIKLAMA	AD
24	M10X25 ALYAN SOKET ALIŞTIRMA CİVATASI	4
KOD	8.026.187.003	



ÜRÜN NO	AÇIKLAMA	AD
25	M10 FLANŞLI SOMUN	4
KOD	8.026.188.001	



ÜRÜN NO	AÇIKLAMA	AD	KOD
26	M8 FLANŞLI SOMUN	7	8.026.188.002

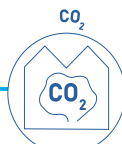

ÜRÜN NO	AÇIKLAMA A	D
27 3	,9X13 SELF TAPPING VİDA	10
KOD	8.026.185.001	



ÜRÜN NO	AÇIKLAMA A	D
28 M	10 FLANŞLI PERÇİN SOMUN	8
KOD	8.026.188.001	



* FLANŞLI PERÇİN SOMUNLARI FAN ÇERÇEVESİNE TAKILIR. SADECE MONTAJLI DEĞİLSE GEREKLİDİR.

ÜRÜN NO	AÇIKLAMA A	D
29 K	AUÇUK KABLO GEÇİŞİ	1
KOD	8.020.144.004	



ÜRÜN NO	AÇIKLAMA A	D
30 4	,8X19 KENDİ KENDİNE DİŞ AÇAN VİDALAR	25
KOD	8.026.185.002	



ÜRÜN NO	AÇIKLAMA A	DET	KOD
31 4	X12 AL/ÇELİK POP PERÇİN	32 8	.026.194.001

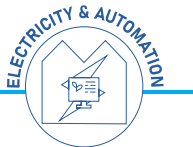
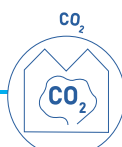
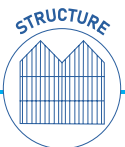

ÜRÜN NO	AÇIKLAMA	AD
32	4,8X10 ÇELİK POP PERÇİN	42
KOD	8.026.194.002	



ÜRÜN NO	AÇIKLAMA	AD
33	M16 DÜZ RONDELA (3 mm)	2
KOD	0.026.189.024	



ÜRÜN NO	AÇIKLAMA	ADET
34	M6 FLANŞLI SOMUN	6
KOD	0.026.188.119	



ÜRÜN NO	AÇIKLAMA	AD
35	M8 DÜZ RONDELA (3 mm)	1
KOD	0.025.176.051	



ÜRÜN NO	AÇIKLAMA	AD
36	M12 İNCE SOMUN	1
KOD	8.026.188.003	

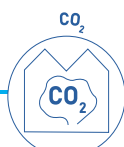
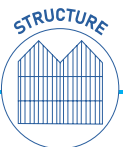

ÜRÜN NO	AÇIKLAMA	AD
37	M16 İNCE SOMUN	1
KOD	8.026.188.004	



ÜRÜN NO	AÇIKLAMA	AD
38	ORTA PROFİL	1
KOD	8.019.139.010	

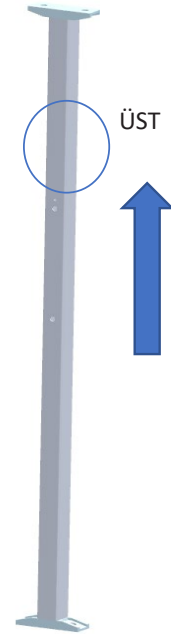

ÜRÜN NO	AÇIKLAMA	AD
39	KAPAK BALAST (SOL)	1
KOD	8.020.144.005	

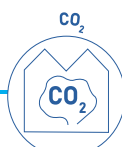

ÜRÜN NO	AÇIKLAMA	AD
40	KAPAK BALAST (SAĞ)	1
KOD	8.020.144.012	



ÜRÜN NO	AÇIKLAMA	AD
41	PLASTİK KULP	2
KOD	8.020.144.006	



ÜRÜN NO	AÇIKLAMA	AD
42	TIMFOG ETİKETİ (4 cm)	1
KOD	8.020.144.007	



ÜRÜN NO	AÇIKLAMA	AD
43	UYARI ETİKETİ-1	2
KOD	8.020.144.008	



ÜRÜN NO	AÇIKLAMA	AD
44	UYARI ETİKETİ-2	1
KOD	8.020.144.009	

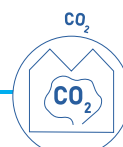

ÜRÜN NO	AÇIKLAMA	AD
45	ELEKTRİK İLE İLGİLİ DİKKAT ETİKETİ	1
KOD	8.020.144.011	



ÜRÜN NO	AÇIKLAMA	AD
46	FAN YÖN PLAKASI	1
KOD	8.019.139.011	

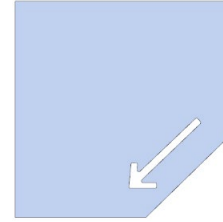

ÜRÜN NO	AÇIKLAMA	AD
47	YAN PANEL	2
KOD	8.019.139.013	

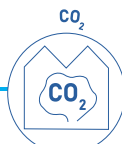

ÜRÜN NO	AÇIKLAMA	AD
48	4 YÖNLÜ PLASTİK ELEKTRİK TERMİNAL BAĞLANTI PARÇASI	1
KOD	8.013.085.001	



ÜRÜN NO	AÇIKLAMA	AD
49	ÜRÜN ETİKETİ	1
KOD	8.020.144.010	



NOT: 20A – 23 – 28 – 31 ÜRÜN NUMARALARINA SAHİP PARÇALAR, BAĞLANAN PARÇALAR MONTAJLANMAMIŞSA GEREKLİDİR.

Parçalanmış Teknik Çizim

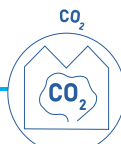
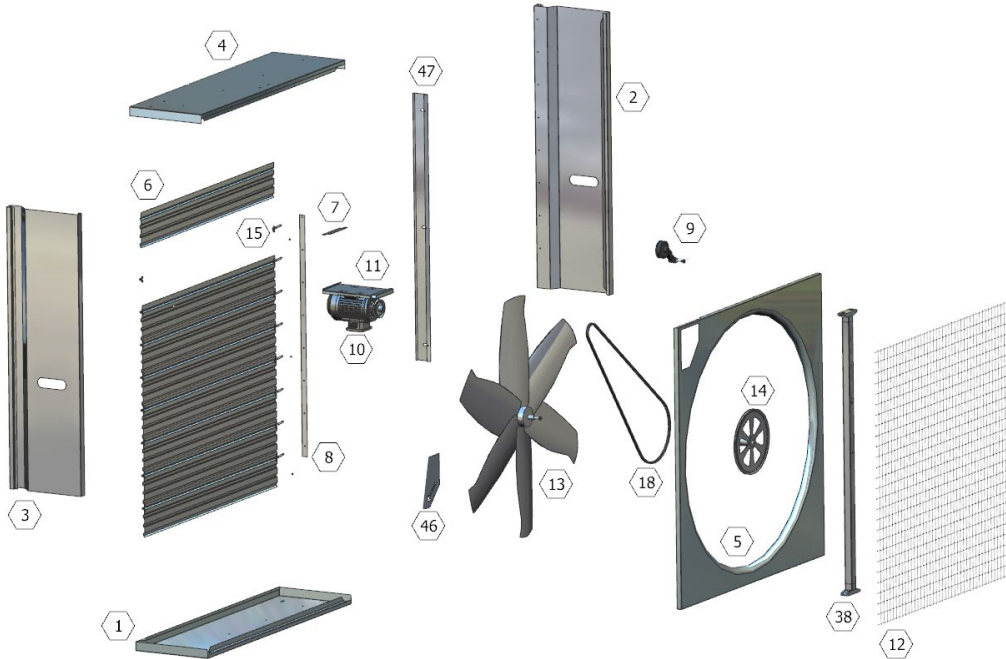

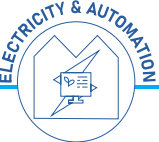
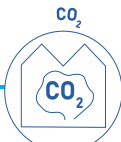
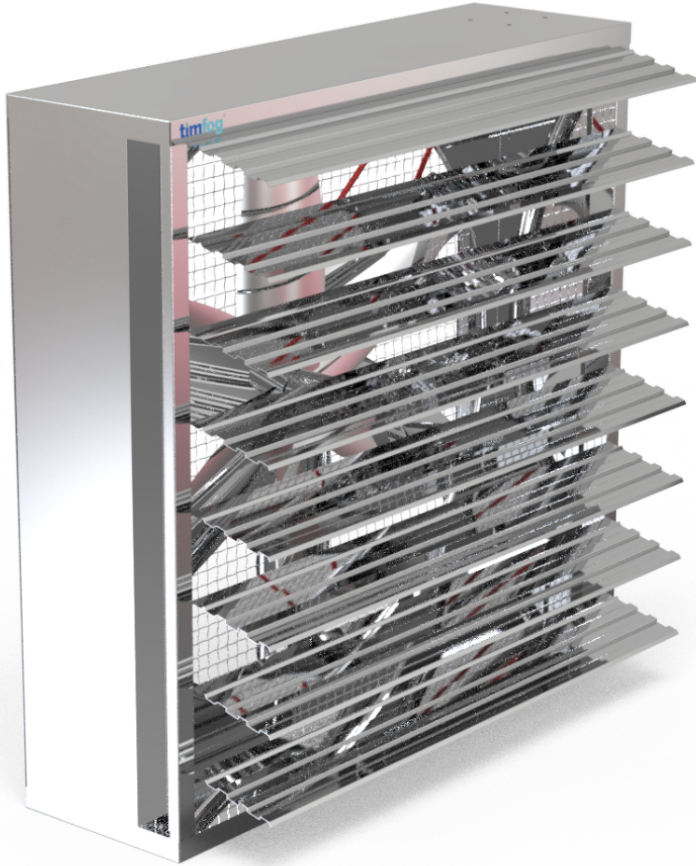

**Çerkeşli Osb Mah. İmes 7.Cadde
No:3 Dilovası/Kocaeli**

+90 262 244 44 94